

Codice stazione	Comune	Ubicazione stazione	Coordinata X (WGS84)	Coordinata Y (WGS84)
RUM10	Corleto Perticara	Masseria "Petrini"	591871	4473246

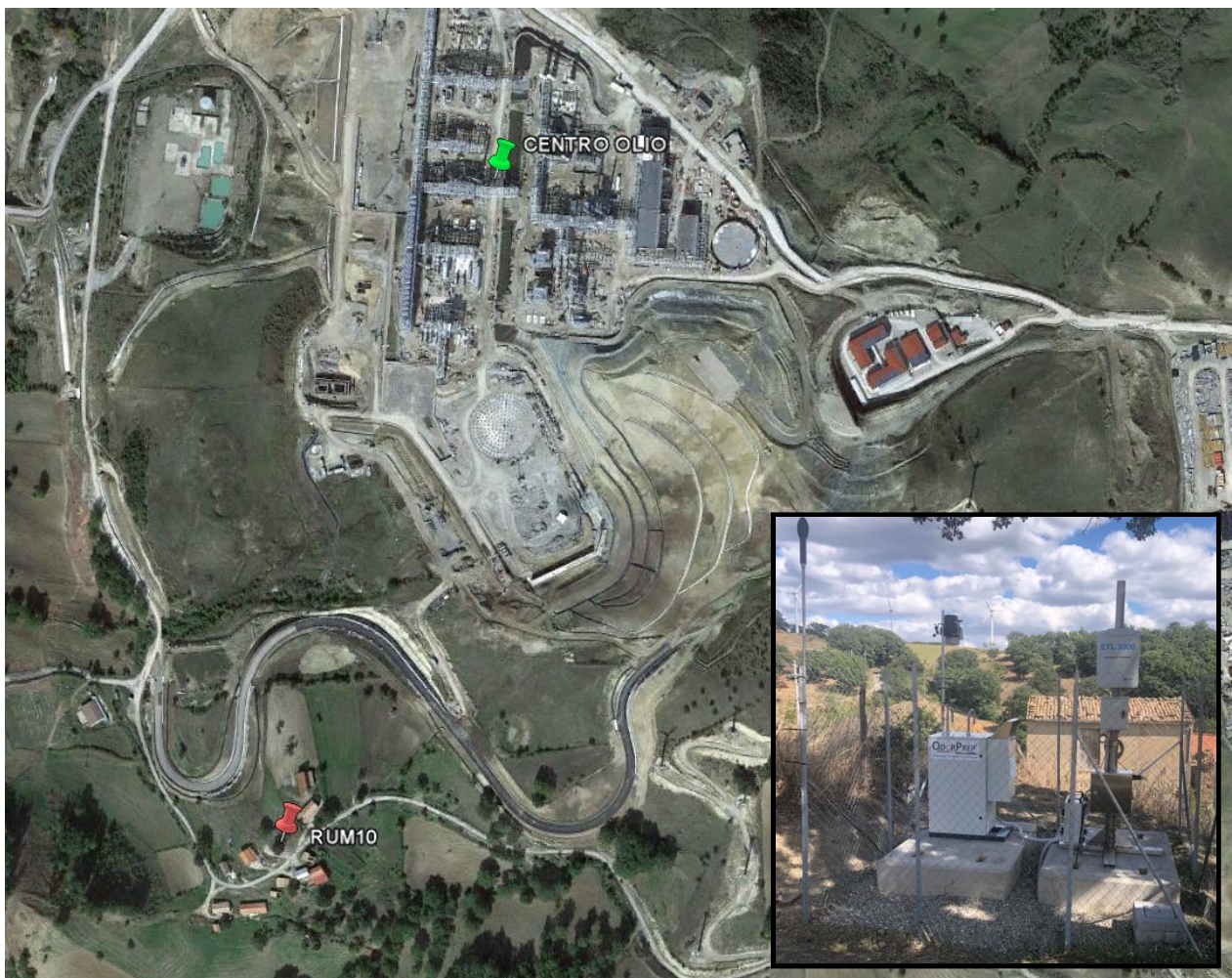

Data	Leq,TR diurno Valore medio periodo diurno [dB(A)]	Leq,TR notturno Valore medio periodo notturno [dB(A)]
01/10/2018	45,8	40,1
02/10/2018	46,3	40,9
03/10/2018	53,0	52,3
04/10/2018	46,6	53,0
05/10/2018	46,3	56,4
06/10/2018	42,1	40,9
07/10/2018	42,2	41,7
08/10/2018	43,9	43,3
09/10/2018	41,7	41,8
10/10/2018	45,2	40,3
11/10/2018	47,5	37,6

Data	Leq,TR diurno Valore medio periodo diurno [dB(A)]	Leq,TR notturno Valore medio periodo notturno [dB(A)]
12/10/2018	46,5	39,9
13/10/2018	41,4	42,1
14/10/2018	48,0	43,4
15/10/2018	53,8	48,3
16/10/2018	42,0	41,6
17/10/2018	39,1	39,2
18/10/2018	44,5	40,0
19/10/2018	41,9	38,3
20/10/2018	49,6	41,1
21/10/2018	42,2	51,6
22/10/2018	43,1	48,3
23/10/2018	53,6	48,3
24/10/2018	49,7	43,7
25/10/2018	48,6	48,5
26/10/2018	55,2	50,9
27/10/2018	54,2	54,0
28/10/2018	48,9	44,9
29/10/2018	54,5	46,9
30/10/2018	51,0	51,6
31/10/2018	45,1	37,5